Jaargang 23, editie 4, juni 2023

de Willem II'er

DUITSLANDREIS

DENK AAN JE VRIENDSCHAPSBAND

INTERVIEW MET JOERI SCHROIJEN

MISSIE PROMOTIE MISLUKT:
nog een jaar in de Eerste Divisie!

BEN JIJ ONZE NIEUWSTE AANWINST?

Lijkt het jou leuk om te werken bij de groene logistieke dienstverlener van Nederland? Bekijk onze actuele vacatures en solliciteer binnen 1 minuut via onderstaande **QR-code** of ga naar **www.werkenbijsluyter.nl**

Sluyter Logistics
Altijd in beweging

COLOFON

REDACTIEADRES
Supportersclub Willem II:
t.a.v. Redactie Willem II'er
Postbus 1076
5004 BG Tilburg

www.scwillemii.nl
info@scwillemii.nl
@supclubwII
Supportersclub WillemII
supportersclub_willemii

EINDREDACTIE
Jan van den Dries

HOOFDREDACTIE
Jeroen van den Assem

MEDEWERKERS AAN DIT NUMMER
Jeroen van den Assem
Toin Damen
Jan van den Dries
Amy Hartevelt
Sanne van Herp
Rianne van de Sande
Jelle Verschuuren

FOTOGRAFIE
Toin Damen

RETOURADRES
Supportersclub Willem II:
Postbus 1076
5004 BG Tilburg

UITGEVER
ZPRESS SPORT
ZPRESS Sport
Postbus 1015
3300 BA Dordrecht
Telefoon: 078-6397070

VORMGEVING
ZPRESS STUDIO

ACQUISITIE
Michael Borgerdijn

Volgende uitgave van Willem II'er verschijnt september 2023

COPYRIGHT © 2023
Overname van artikelen, foto's en beeldmateriaal of gedeelten daarvan is toegestaan, mits vergezeld van bronvermelding. Toezending van de betreffende publicaties wordt op prijs gesteld.

INHOUDSOPGAVE

05 **VOORWOORD VAN DE VOORZITTER**
Dramatisch einde van een mislukt seizoen

07 **BESTUURSMEDEDELINGEN**
Even op de hoogte brengen

09 **DUITSLANDREIS**
Op bezoek bij Borussia Mönchengladbach

12 **VAN BERKEL, MATHIEU EN LACHKAR**
"Met zijn drieën op het veld, dat zou top zijn!"

18 **INTERVIEW MET JOERI SCHROIJEN**
"Uiteindelijk doe je het voor de fans"

22 **DENK AAN JE VRIENDSCHAPSBAND!**
Hoe nu verder?

26 **WINNAARS VAN DE WINACTIE**
Pepijn en Zico ontmoeten hun Willem II-helden!

33 **DE SUPPORTER**
Een bijzondere supporter met een groot Willem II-hart

Ieders wereld van werk,
Gewoon Goed Geregeld!

Als uitzendorganisatie met een duidelijke missie motiveert, bemiddelt, coördineert en begeleid Covebo vakmensen met unieke vaardigheden naar de juiste posities binnen het juiste bedrijf. Een win-win situatie voor zowel de uitzendkracht als de klant. Groei en ontwikkeling voor beiden voor het beste resultaat. Scoor bij ons je droombaan en jouw flexibele personeel, dan zijn wij de grootste supporter!

COVEBO Tilburg
Zevenheuvelenweg 8
5048 AN Tilburg
013 762 0950

COVEBO Waalwijk
Pompweg 6
5145 NC Waalwijk
0416 742 927

COVEBO

CTC Solutions

Excellence in controlled environment

EEN CLUB MENSEN DIE ZICH NIET UIT HET VELD LAAT SLAAN.

DRAMATISCH EINDE VAN EEN MISLUKT SEIZOEN

HELAAS NOG MINIMAAL EEN SEIZOEN KKD VOOR WILLEM II

Wat een contrast die 27e mei jl. in het Koning Willem II stadion! Alle ingrediënten voor een prachtige avond waren aanwezig: een nagenoeg uitverkocht huis, mooi weer, een prachtige Tifosi-actie vooraf en niet te vergeten een overbrugbare achterstand die goedgemaakt moest worden tegen VVV-Venlo. Maar ruim twee uur later was het muisstil, op het uitvak na, en was Tilburg in rouw gedompeld! Hoe kon dit in hemelsnaam gebeuren?

PRIMA START

Het begon nog zo mooi in die eerste helft. Een furieus Willem II schoot uit de startblokken, zette VVV onder druk en scoorde in de 7e én in de 22e minuut door respectievelijk Elton Kabangu en Jesse Bosch. Niks aan het handje zou je zeggen toch want tot de rust bleef Willem II de bovenliggende partij en de kans op 3-0 was vele malen groter dan die op 2-1.

COMPLETE METAMORFOSE NA DE RUST

Wat er bij de Willem II'ers in de thee zat weet niemand, maar feit was dat het verval in de tweede helft enorm groot was: je zag de gasten uit Venlo met de minuut dominanter worden en Willem II ging steeds meer achteruitlopen. Dat kon niet goed blijven gaan. En jawel hoor: in de 74e minuut speelde Nick Venema zich vrij en de spits van VVV scoorde met een machtig schot de 2-1. Op het tandvlees haalde Willem II de verlenging en we hielden op de tribune ons hart al vast want het verval was enorm.

BIZARRE VERLENGING MET DRAMATISCH SLOT

Wat de supporters van Willem II in de verlenging kregen voorgeschoteld tart iedere beschrijving: Willem II werd, mede door enkele noodzakelijke wissels, zwakker en zwakker en het was eigenlijk wachten op de klap die niet kon uitblijven, want je zag het aankomen. Nou was het wel zo dat ook bij VVV de energie enigszins opraakte en iedereen leek zich verzoend te hebben met het houden van de loterij die de strafschoppenserie heet. Echter, in de 121e minuut gebeurde het dan toch! Venema, weer hij, speelde zich vrij en gaf een puntgave voorzet die door Özcan Yasar achter Joshua Smits werd gewerkt: 2-2; VVV door en Willem II nog minimaal een jaar in de KKD. Het Koning Willem II stadion viel stil, zoals ik het nog zelden heb horen stilvallen: wat een ontnuchtering, wat een drama en wat een teleurstelling! Volgens mij kwam deze uitschakeling harder binnen dan vorig seizoen de degradatie. Toen degradeerden we nog met opgeheven hoofd en met de borst vooruit; nu dropen de spelers af met gebogen hoofd en de staart tussen de benen.

EXEMPLARISCH

Freek Heerkens verwoordde het prima kort na afloop door te zeggen dat de wedstrijd tegen VVV exemplarisch was voor het hele seizoen van Willem II: snel een voorsprong krijgen, terugzakken, onzeker worden, de voorsprong kwijtraken en alsnog verliezen! Het was gewoon te vaak niet goed genoeg dit seizoen!

IN ELK GEVAL ÉÉN CONSTANTE SUCCESFACTOR: DE SUPPORTERS

Aan de supporters heeft het in elk geval het hele seizoen niet gelegen en aan hen zal het ook het komende seizoen zeker niet liggen! Er zijn reeds 10.000 seizoenkaarten verkocht en het bezoek aan uitwedstrijden van de Tricolores was afgelopen seizoen razend populair. Ik vertrouw erop dat dat voorlopig wel zo zal blijven.

EERST VAKANTIE EN DAN OP NAAR HET TWEEDE JAAR KKD

Ik wens alle leden van de Supportersclub Willem II een fijne en zonnige vakantieperiode toe. Daarna zullen we er met z'n allen weer staan en als vanouds onze favorieten steunen door dik en dun. De Supportersclub Willem II zal daarin ook weer faciliterend zijn wat betreft het reizen naar uitwedstrijden. Daarnaast organiseren we tal van andere activiteiten, zoals bijvoorbeeld een Duitslandreis, waarvan in dit blad ook een verslag is opgenomen.

Dus: ondanks alles een fijne vakantie, vergeet het seizoen 2022/2023 en met passie, strijd en leeuwenmoed op naar 2023/2024!

Jan van den Dries,
voorzitter Supportersclub Willem II

KOM BIJ HET BESTE TEAM IN SCHILDER- EN VASTGOED-ONDERHOUD

Schildersvakopleiding
Tilburg

ONDERHOUD NL OPLEIDINGEN

OnderhoudNLopleidingen.nl

VOOR AL UW OPSLAG EN TRANSPORT VAN KEUKENS

Handelsonderneming Anko Gerritsen
De Sonman 32
5066 GJ Moergestel
06-40844794
ankogerritsen@gmail.com

BESTUURSMEDEDELINGEN

GEEF AAN ONS S.V.P. WIJZIGINGEN DOOR IN JE GEGEVENS!

Nog altijd krijgen wij bladen of e-mails terug, omdat mensen hebben vergeten hun juiste gegevens aan ons door te geven! Dus ga je verhuizen of heb je een ander e-mailadres of telefoonnummer gekregen, geef het ons dan meteen door via info@scwillemii.nl.

FIJNE (ZOMER)VAKANTIE

Het bestuur van de Supportersclub Willem II wenst alle leden een prettige zomervakantie toe en we hopen jullie weer te zien in de voorbereiding en in het nieuwe voetbalseizoen 2023/2024!

LOTENVERKOPERS GEZOCHT

Ook volgend seizoen zal er rondom thuiswedstrijden van Willem II een loterij plaatsvinden. De Supportersclub zoekt vrijwilligers die bereid om zijn om rondom thuiswedstrijden loten te verkopen. Je dient een uur voor de wedstrijd aanwezig te zijn en je verkoopt loten tot ongeveer een kwartier voor aanvang van de wedstrijd. Je krijgt een mooie vergoeding voor deze werkzaamheden die afhankelijk is van het aantal verkochte loten. Voor meer informatie: stuur een mail naar info@scwillemii.nl.

AGENDA ALGEMENE LEDENVERGADERING SUPPORTERSCLUB WILLEM II OP 5 SEPTEMBER A.S.

1. Opening door de voorzitter
2. Mededelingen van de secretaris
3. Goedkeuring notulen Algemene Ledenvergadering van 12-09-2022 en 14-11-2022
4. Jaarverslag van de secretaris
   De secretaris geeft een overzicht van het afgelopen seizoen 2022/2023.
5. Jaarverslag van de penningmeester
6. Advies kascommissie
7. Goedkeuring begroting seizoen 2023/2024
8. Bestuursverkiezing
   Erwin van Broekhoven (penningmeester) is aftredend en herkiesbaar.

   Leden die zich kandidaat willen stellen voor deze bestuursfunctie dienen zich schriftelijk te melden bij het secretariaat. Om hiervoor in aanmerking te komen, dient men zich schriftelijk te melden bij de secretaris uiterlijk 5 augustus 2023 (via info@scwillemii.nl) en een verklaring te overleggen met daarop vijf namen, handtekeningen en lidnummers van leden die de kandidaat ondersteunen.

9. Rondvraag
10. Sluiting Algemene Ledenvergadering 2023

sbaflex uitzendgroep

Kijk voor meer infomatie op: **WWW.SBAFLEX.COM**

Boogschutterstraat 5, 5015 BX Tilburg | **T:** 013 464 89 50 | **E:** info@sbaf lex.nl

McDonald's Tilburg Centrum trotse sponsor van Willem II

BIG MAC

2 HALEN 1 BETALEN

Ook geldig voor Quarter Pounder, Filet-O-Fish en (Veggie) McChicken. Deze actie is niet geldig i.c.m. andere McDonald's aanbiedingen. Alleen geldig bij McDonald's Tilburg Centrum.

SUPPORTERSCLUB WILLEM II OP BEZOEK BIJ BORUSSIA MÖNCHENGLADBACH

Op zaterdag 6 mei jl. was het na drie jaar (noodgedwongen door Corona!) eindelijk eens tijd voor de tweede Duitslandsreis van de Supportersclub Willem II. Vijftig leden namen een kijkje over de landsgrenzen om een authentieke Duitse voetbalbeleving mee te maken in de Bundesliga bij Borussia Mönchengladbach - VfL Bochum (2-0).

Tekst en Foto's: Jeroen van den Assem

Met een gezellige groep Willem II-supporters vertrokken we op zaterdag 6 mei rond 09:30 uur vanuit Tilburg naar Mönchengladbach. Voor enkele supporters was het een kort nachtje, want de avond daarvoor stond immers Telstar - Willem II (0-0) op het programma. Na een trip van 123 kilometer werd er rond de klok van 11:15 uur aangelegd bij de Bavaria Alm in Mönchengladbach, waar een uitgebreide Duitse lunch op het programma stond. Dit restaurant had veel weg van een grote skihut, zoals je die in Oostenrijk, Zwitserland en Duitsland veel ziet en we werden getrakteerd op schalen gevuld met gebakken aardappeltjes, zuurkool en diverse, typisch Duitse vleesgerechten. Uiteraard werd de dorst gelest met grote pullen van een halve of een hele liter bier of een XXL-cola.

DIM'S WITGOED
SERVICE - TILBURG

Wij repareren alle merken wasmachines, drogers, vaatwassers, koelkast, vriezers, ovens en kookplaten. **Dim's Witgoed Service Tilburg** is een eenmanszaak met meer dan 10 jaar ervaring op het gebied van witgoedreparatie en verkoop. Wij onderscheiden ons door onze persoonlijke service gerichte aanpak en scherpeprijzen.

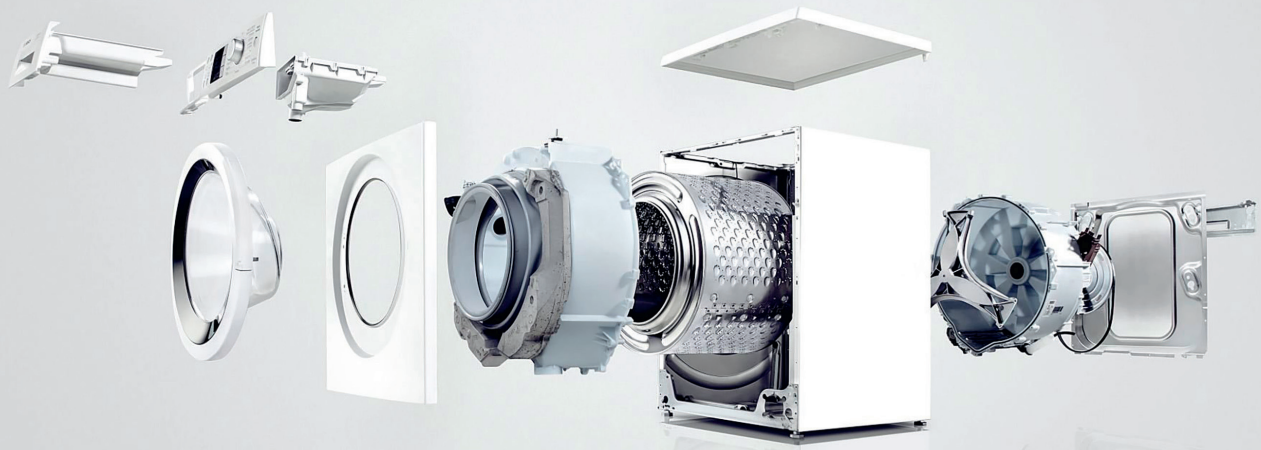

Kijk voor meer info op: WWW.DIMSWITGOEDSERVICETILBURG.NL

Dim's witgoed service Tilburg | Hasseltstraat 240 | 5094 EB Tilburg | 013-3020320 | info@dimswitgoedservice.nl

autodistribution
MAROMAX AUTOMATERIALEN

Ons assortiment bestaat voor een groot deel uit slijtageonderdelen, banden, wielen, gereedschappen, plaatwerk, verlichting en oliën. Ook maken wij zelf kentekenplaten en zijn wij RDW erkend.

Wij voeren naast een brede lijn A-merken een uitgebreide stock Requal. Het merk Requal is ons huismerk waarmee wij zeer prijsconcurrerend kunnen zijn en waardoor vooral het oudere wagenpark tegen een vriendelijke prijs weer gerepareerd kan worden.

Met behulp van ons online bestelsysteem en ondersteuning van ons verkoopteam heeft u snel het juiste product in uw werkplaats beschikbaar.

Onderdelen
Accessoires
Gereedschappen
Autoplaatwerk
en nog veel meer!

Lovense kanaaldijk 3A
5046 AV Tilburg
Telefoon 013 - 582 05 05
info@maromax.nl

www.maromax.nl

BORUSSIA PARK

Na de lunch werd om 13:00 uur de reis vervolgd richting het Borussia Park, de thuishaven van Borussia Mönchengladbach. We hadden het geluk dat de bus geparkeerd kon worden op twee minuten loopafstand van het stadion met daarnaast de befaamde Biergarten van de thuisclub: een groot plein waar de thuissupporters samenkomen voorafgaand aan de wedstrijd. Het plein is dan al gevuld met veel supporters die bijna allemaal zijn gekleed in clubtenues. Het geluid van een wedstrijd uit de 2. Bundesliga galmde door de speakers en vele ogen waren gericht op een wedstrijd die op groot scherm te zien was. De wedstrijd leeft enorm onder de thuissupporters en er zijn naast die thuissupporters zowaar ook supporters van VfL Bochum te zien op dit plein. In Nederland zijn we de auto- en buscombi's gewend maar in Duitsland lopen de supporters van beide clubs gemoedelijk door elkaar. Politie is wel aanwezig maar op gepaste afstand.

AL VROEG DRUK OP HET PLEIN

De wedstrijd begon pas om 15:30 uur, maar om 13:30 uur leefde de wedstrijd al volop bij de supporters. Lange rijen voor de fanshop, vele aanwezige supporters en jonge supporters die hun helden opwachtten. Een van onze leden had zelfs het geluk dat hij een selfie kon maken met Marcus Thuram, clubtopscorer en spits van Gladbach, tevens de zoon van de voormalige Franse sterspeler, Lilian Thuram, die kwam aanrijden in zijn auto en helaas geblesseerd was voor dit duel. De bestuursleden van de Supportersclub gingen ook de clubwinkel in om wat cadeautjes te kopen als prijs voor de winnaars van de bekende en populaire Blinde Toto.

De Biergarten ligt achter de 'Nord Kurve', de tribune waar de fanatieke aanhang van Borussia Mönchengladbach zich

bevindt. En op deze zaterdagmiddag stonden daar dus ook de Willem II-supporters die met een Bitburger bier en een 'Bratwurst im Brötchen' genoten van de overwegend zonnige middag. Na veel gezelligheid was het al snel tijd om het stadion te bewonderen.

FYSIEKE ONTMOETING

Het Borussia Park was gevuld met maar liefst 53.797 toeschouwers. De fysieke en tactische wedstrijd werd met een 2-0 overwinning in het voordeel van de thuisclub beslist door doelpunten van Jonas Hofmann en Lars Stindl. Nadat de wedstrijd was afgelopen genoot iedereen nog na, ook weer op het fanplein, waarna om 19:00 uur aan de terugreis naar Tilburg werd begonnen, waar we rond 20:30 arriveerden.

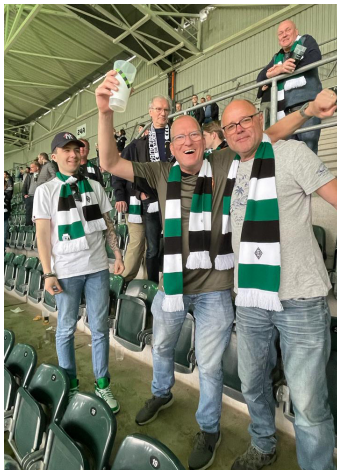

DANK VOOR DE GESLAAGDE TRIP

Het bestuur van de Supportersclub Willem II dankt alle meegereisde supporters voor de prima sfeer en de gezelligheid tijdens deze zeer geslaagde dagtrip! Daarnaast gaat onze dank uit naar Nicky en Steef van Sparenti die de invulling van deze dag mede mogelijk hebben gemaakt.

"MET ZIJN DRIEËN OP HET VELD, DAT ZOU TOP ZIJN!"

In 1844 schreef Alexandre Dumas zijn nog steeds populaire boek "De drie musketiers." In 1993 werd het nummer "All for love" uitgebracht, de titelsong van de film De drie musketiers. Bryan Adams, Rod Stewart en Sting zorgden ervoor dat het nummer een wereldwijd succes werd. Precies dertig jaar later dienen drie nieuwe musketiers zich aan, te weten: Niels van Berkel, Dani Mathieu en Amine Lachkar. Zij ondertekenden recent een contract bij de Tricolores. De start van een nieuw succesvol tijdperk?

Tekst: Amy Hartevelt & Jelle Verschuuren, Foto's: Toin Damen

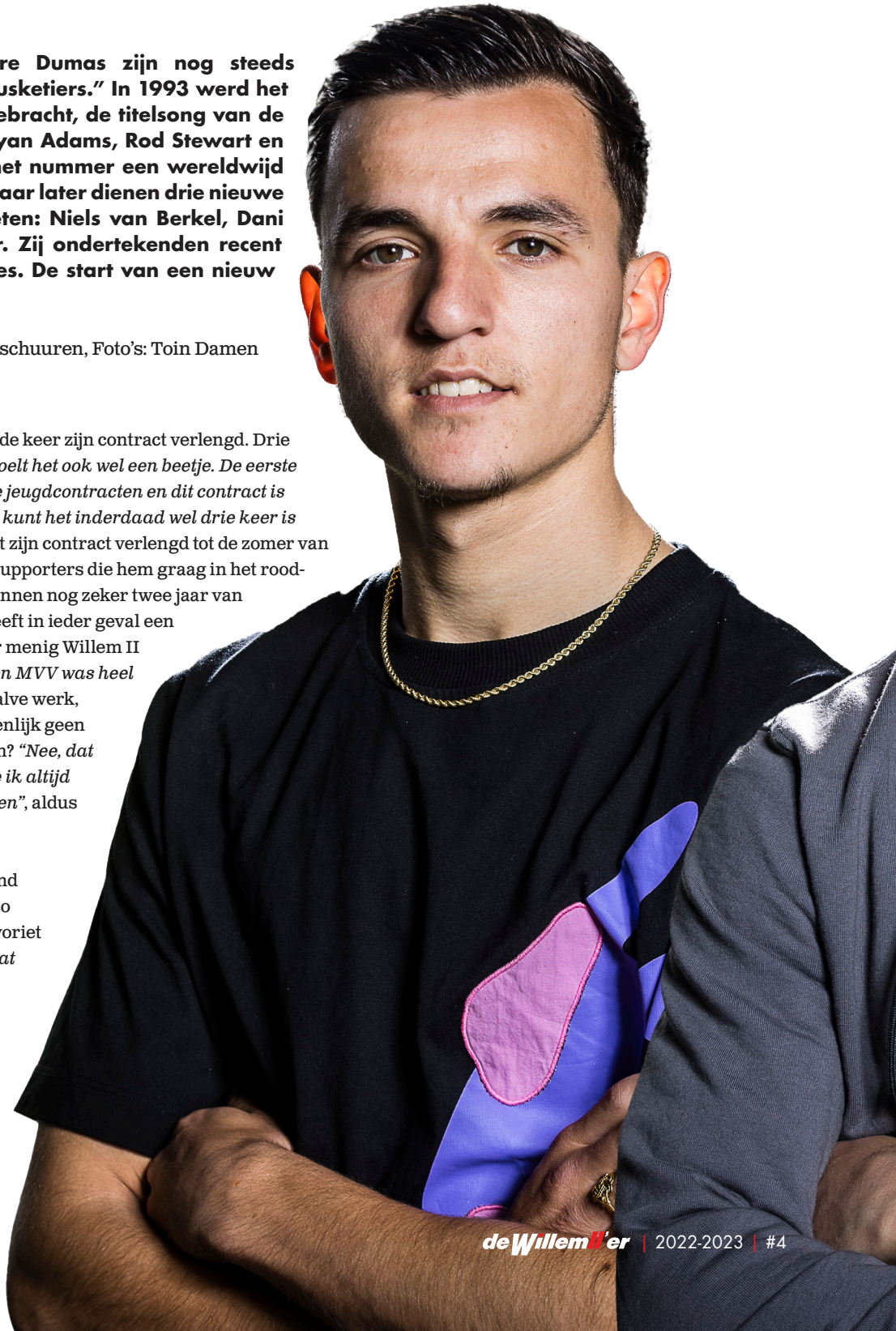

"DRIE KEER IS SCHEEPSRECHT"

Niels van Berkel heeft voor de derde keer zijn contract verlengd. Drie keer is dus scheepsrecht: *"Ja, zo voelt het ook wel een beetje. De eerste twee contracten waren in principe jeugdcontracten en dit contract is echt gericht op het eerste elftal. Je kunt het inderdaad wel drie keer is scheepsrecht noemen."* Niels heeft zijn contract verlengd tot de zomer van 2025. Dat is goed nieuws voor de supporters die hem graag in het rood-wit-blauw zien spelen, want we kunnen nog zeker twee jaar van hem genieten. Zijn basisdebuut heeft in ieder geval een goede indruk achtergelaten onder menig Willem II supporter. *"Mijn basisdebuut tegen MVV was heel erg leuk."* Een goed begin is het halve werk, maar legt zo'n vliegende start eigenlijk geen druk op de rest van de wedstrijden? *"Nee, dat denk ik niet. Als ik blijf spelen hoe ik altijd speel, dan moet het wel goed komen"*, aldus de bescheiden linksback.

De supporters zijn uitermate lovend over de Goirlese voetballer, zelfs zo lovend dat ze Niels zien als een favoriet op de linkervleugel. *"Het is leuk dat de supporters zo blij met mij zijn. Uiteindelijk is het aan de trainer wie hij in de basis laat starten. De concurrentie met Lucas Woudenberg maakt mij ook beter als speler. Ik kan veel van hem leren en hij helpt mij graag als ik een vraag heb."*

Niet lang na het interview scoort Niels zijn eerste doelpunt in de thuiswedstrijd tegen De Graafschap. In een kort telefoongesprek over zijn optreden, reageerde Van Berkel als volgt: *"Om eerlijk te zijn, vond ik de assist veel mooier dan het moment waarop ik scoorde. Daarbij komt dat ik niet eens precies meer weet wat er gebeurde. Ineens lag de bal erin, hoorde ik iedereen feestvieren en het moment zelf ging als een waas aan mij voorbij. Pas toen ik later terugkeek, kon ik precies zien wat er was gebeurd, zowel op het veld als in het stadion. Fantastisch!"*

DE GLAZEN BOL VAN DANI

Amine Lachkar zegt over het debuut van Van Berkel het volgende: *"Het debuut was een mooi moment voor hem, maar ook voor mij. De dag voor de wedstrijd heb ik het er nog met Niels over gehad en ik zag dat hij nog ontspannen was voor zijn basisdebuut. Toen hij die assist gaf op Elton Kabangu, was er heel veel ontlading bij hem, ik vond dat een mooi moment om te zien."* Niels onderbreekt hem even: *"Dani had een dag van tevoren gezegd dat ik een assist zou maken, dus stiekem wist hij dat dus al, haha."* Amine vertelt verder: *"Ook tijdens de eerste goal van Dani gingen we uit ons dak. We zijn heel erg betrokken"*, klinken de mooie woorden van de kersverse debutant.

Dani Mathieu schudt de tegenstander van zich af in het thuisduel tegen PEC Zwolle.

De drie enthousiastelingen hebben veel sympathie voor elkaar. Dat is uiteraard logisch, want ze zitten met zijn drieën in hetzelfde schuitje. Dani: *"Ik denk dat het belangrijk is om steun bij elkaar te vinden, want de wereld van de voetballerij kan soms hard zijn. Als iemand zich niet fijn voelt, kun je altijd terugvallen op je teamgenoten. Tijdens het eten zitten we ook vaak samen aan tafel en dan wordt er serieus gesproken en is een grap op z'n tijd ook aanwezig."*

NAC-WILLEM II

De wedstrijd NAC-Willem II zal niet snel worden vergeten, noch aan de Tilburgse kant, noch aan de kant van Breda. Een primeur in het betaalde voetbal klinkt normaal gesproken positief, maar voor het eerst is een wedstrijd definitief gestaakt, nadat er wederom iets gegooid werd op het veld. In eerste instantie ging het om vuurwerk, vervolgens vlogen er bekers bier richting een feestvierende Elton Kabangu die net voor de 0-1 had gezorgd. Wat vinden de jongens zelf van de nieuwe regels van de KNVB? Deze vraag resulteerde in een interessante discussie onderling. Niels: *"In sommige gevallen begrijp ik dat er 'vreugdebier' de lucht ingaat. Als de ontlading groot is dan wil je los kunnen gaan. Maar als iemand een corner neemt en bewust met bier bekogeld wordt, dan kan dat natuurlijk echt niet!"* Dani vult hem aan: *"Een aansteker op het veld gooien richting een speler vind ik een zeer goede reden om direct te staken. Dat kan gewoon echt niet."*

HET LANGSTLOPENDE CONTRACT VOOR DANI

Dani Mathieu heeft het langstlopende contract bij Willem II, namelijk tot 2026. *"Nog een paar jaartjes te gaan hè"*, grapt Dani. *"Dat geeft natuurlijk heel veel vertrouwen. Zeker, omdat ik er heel lang heb uitgelegen met een blessure."* Dani is opgegroeid in een voetbalfamilie, maar wordt hij eigenlijk vaak vergeleken met zijn broer Justin? *"Ja en nee,*

Amine Lachkar luisterde zijn Willem II-debuut tegen Jong FC Utrecht (vrijdag 12 mei jl.) op met een 3-0 overwinning.

er zullen altijd wel mensen zijn die zullen zeggen: 'dat is het broertje van'. Ik werd vooral gezien als degene die bij PSV zat en hij bij Willem II." Voor de mensen die het niet wisten: Dani heeft twaalf jaar in de jeugd van PSV gespeeld. Daarna maakte hij de overstap naar Willem II. *"Ik ben twee jaar geblesseerd geweest bij PSV en toen was er simpelweg geen plek meer voor mij in de selectie, dus toen kwam ik gelukkig bij Willem II terecht."*

AMSTERDAM

Amine rijdt elke dag op en neer van Amsterdam naar Tilburg. Hij is ruim vijf kwartier onderweg van deur tot deur. Op onze vraag wat hij tijdens de autoritten doet, antwoordt hij het volgende: *"Op de terugweg heb ik genoeg tijd voor reflectie; hoe verliep de training vandaag? Wat ging goed en wat kon beter? Soms is de conclusie dat de dag heel erg goed ging, maar soms moet je ook kritisch zijn op je prestaties. Ik geef niet graag schouderklopjes aan mezelf, maar ik ben wel blij als het goed gaat op de training."* Amine was onder de indruk toen hij voor het eerst het stadion binnenkwam. *"Ik had niet verwacht dat ze hier zo te keer gaan tijdens een wedstrijd. Op TV zie je natuurlijk wel dat de sfeer in het stadion goed is, maar als je daadwerkelijk onderdeel van het team uitmaakt, is dat echt anders. Dit maak je bij weinig clubs mee, denk ik."*

Amine maakte op 12 mei zijn basisdebuut in de competitiewedstrijd tegen Jong FC Utrecht en hield het met 'de nul' centraal achterin gesloten: *"Ik werk hard en als de minuten komen, dan komen ze. In de voetballerij is het wachten op kansen en als die kans komt, pak ik die met beide handen aan."* Hij heeft een prachtige naam, met een nog mooiere betekenis: betrouwbaar. Past dit ook bij Amine? *"Ja, dat past echt bij mij."* Dani en Niels bevestigen dit. *"Inderdaad! Met een Amsterdams temperamentje, maar dat siert hem alleen maar."*

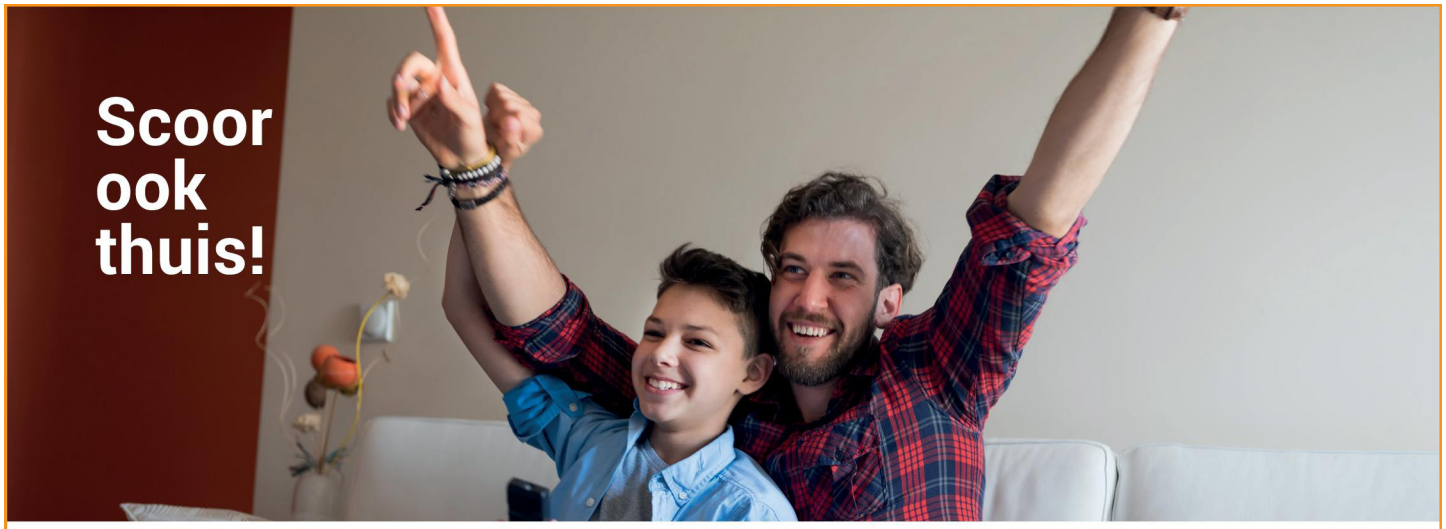

Vanuit het Koning Willem II Stadion of vanaf de bank: u wilt geen doelpunt missen! Nu én in de toekomst. Maar denkt u weleens na over de toekomst van uw woning? Of het nu om een inloopdouche, domoticasysteem of zonne-energie gaat. De Thuiscomfort-specialist denkt graag mee om uw woning comfortabel, slim of zelfs duurzaam te maken.

Voor ideeën en meer informatie, ga naar **thuiscomfort.nl**

thuiscomfort.nl
Een initiatief van Technische Unie

Wij wensen Willem II heel veel succes!

Allround in nieuwbouw, renovatie en verbouw

Van der Pol Bouw uit Tilburg heeft met 2 man sterk (vader & zoon) al een halve eeuw ervaring in de bouw. Wij zijn allround bouwers, van (kleinschalige) nieuwbouw tot renovatie, van verbouw tot afbouw tot onderhoud. Het vak is van vader op zoon overgedragen en samen bieden wij een dienstenpakket van A tot Z, of het nu gaat om een nieuwbouwwoning, de renovatie van een vervallen pand of een klein klusje als het vervangen van een kozijn. Wij kunnen elk bouwproject voor u organiseren en realiseren, waarbij we zo nodig ook vakkundige collega's inschakelen.

Wij werken voor particulieren en bedrijven in een straal van 125 km rondom Tilburg, op verzoek ook verder weg. Denk vooral aan Tilburg, Breda, Den Bosch, Eindhoven en omgeving.

- √ Verbouwingen
- √ Nieuwbouw
- √ Onderhoudswerk
- √ Mach. Timmerwerk

PB Van der Pol Bouw B.V.

Smalbroekstraat 1 | 5035 HC Tilburg | 06-45439905 | vanderpolbouw@gmail.com | WWW.VANDERPOLBOUW.NL

DE OPA VAN DE GROEP

De vraag 'wie is de opa van de groep?', wordt met veel gelach ontvangen. *"Die persoon weet het van zichzelf wel"*, grapt Amine. *"Freek Heerkens zit er het langst"*, zegt Dani met een grijns op zijn gezicht. Maar een echt antwoord blijft uit. Wel wordt er nog even gepraat over Freek: *"Met Freek kun je echt heel goede gesprekken voeren en altijd zeggen wat je denkt en wat je vindt. Hij geeft ook altijd zijn eerlijke mening en dat maakt het fijn om met hem te praten."*

In tegenstelling tot opa's, hebben de drie jonge voetballers een stuk minder vrije tijd. Maar wat doen de 'boys' eigenlijk als zij niet op het voetbalveld te vinden zijn? Dani bijt het spits af: *"Ik breng graag tijd door met mijn neefjes en daarnaast slaap ik veel, haha."* Niels rust vooral veel uit en spreekt graag af met vrienden, maar als profvoetballer moet je ook veel laten. Waar leeftijdgenoten tot in de kleine uurtjes doorfeesten, is daar nauwelijks ruimte voor als prof. *"Ik denk dat onze vrije tijd sowieso wel schaars is. Wanneer ik een dag vrij ben, lig ik meestal een serie te kijken in bed of op de bank en af en toe gaat de PlayStation ook even aan om FIFA te spelen"*, vertelt Amine. Welk team hij dan kiest? *"Sowieso Paris Saint-Germain!"* Niels onderbreekt Amine meteen: *"Dat komt natuurlijk door die drie voorin, dat is makkelijker spelen!"* Dani mengt zich ook even in de discussie: *"Als je slechter in het spel bent, kies je automatisch een beter team, haha!"*

HOOGTEPUNTEN

Hoe zijn de jongens eigenlijk in contact gekomen met voetbal? Is het met de paplepel ingegoten of is de liefde voor het spelletje pas op latere leeftijd ontstaan? Amine geeft als eerste antwoord: *"Toen ik klein was, gingen mijn vader en ik samen buiten voetballen. Vanaf toen ging alles vanzelf: je schrijft je in bij een vereniging en voetbalt iedere dag buiten op het plein."* Niels voetbalde veel met zijn broertjes. *"Ik heb veel gevoetbald met mijn twee jongere broertjes en mijn vader vond dat ook hartstikke leuk."* Dani is opgegroeid in een voetbalfamilie. Zo heeft de broer van Dani's opa onder de lat gestaan tijdens de historische bekerfinale van Willem II in 1963 en hij zat namens Willem II op de bank tegen Manchester United in de Europacup II. Broer Justin is ook geen onbekende bij de Willem II-aanhang. Hij is dertien keer in actie gekomen bij Willem II en een hoogtepunt in zijn carrière is de promotie in het seizoen 2013/2014.

Over hoogtepunten gesproken: Wat zijn de hoogtepunten in de carrières van de jongens? *"Voor mij is het mijn basisdebuut"*, aldus Niels. Voor Amine is het het tekenen van zijn eerste contract en voor Dani is dat het ondertekenen van zijn tweede contract. Maar het echte hoogtepunt moet nog komen: *"Met zijn drieën op het veld staan, dat zou top zijn! Daar gaan we voor."* Eén voor allen en allen voor één, om met het motto van De drie musketiers af te sluiten.

Niels van Berkel geeft de assist op Elton Kabangu die leidt tot de 1-0 voorsprong voor Willem II tegen de Graafschap. Van Berkel zal later in dat duel ook zelf trefzeker zijn.

"UITEINDELIJK DOE JE HET VOOR DE FANS"

Joeri Schroijen is vanaf de eerste dag populair onder de Willem II supporters. 'Joeri, Joeri, Joeri' klinkt het al als Schroijen zijn warming-upshirt aan doet. Naast profvoetballer is Joeri sinds kort ook papa geworden. We gaan in gesprek met deze kersverse vader met een prachtige voetbalcarrière.

Tekst: Jelle Verschuuren, Foto's: Toin Damen

"HET BEVALT GOED BIJ WILLEM II"

Joeri is blij dat hij onderdeel mag zijn van Willem II: *"Toen Willem II concrete interesse in mij toonde, hoefde ik niet lang meer na te denken en was het tweejarig contract snel getekend."* Zijn eerste dag kan Schroijen zich als de dag van gisteren herinneren. *"Ja, dat herinner ik me nog goed. Ik kwam hier voor het eerst en moest meteen al wat conditietesten doen met Nils Thörner, de performance-coach bij Willem II. Op die dag was er niemand op de club, dus de andere spelers heb ik pas een paar dagen later ontmoet."*

Joeri heeft bij verschillende clubs in binnen- en buitenland mogen spelen, maar Joeri is lovend over Willem II. *"Er wordt goed voor je gezorgd bij Willem II, zo krijgen we 's morgens ontbijt, 's middags lunch en zijn de randzaken ook goed geregeld. Dat is bij andere clubs vaak wat minder goed geregeld en dat siert Willem II echt als club."*

JOERI IN GRIEKENLAND

Over verschillende clubs gesproken: in 2021 heeft Schroijen een Grieks avontuur gehad op het tweede niveau bij AO Xanthi. Hij krijgt een lach op zijn gezicht als hij over deze uitdaging vertelt: *"Dat was een mooie tijd. In de winter van het seizoen 2020/2021 ben ik van MVV Maastricht naar AO Xanthi gegaan. Dit was een stap die ik al een lange tijd wilde maken. Toen ik naar Xanthi ging speelde Corona nog een grote rol, de competitie had even stilgelegen maar deze moest voor een bepaalde datum uitgespeeld worden. Dit*

betekende dat we een druk programma hadden waarin we twee keer in de week een wedstrijd moesten spelen."

De Griekse cultuur en de Nederlandse cultuur liggen ver van elkaar af. Is de Griekse voetbalbeleving ook anders dan de Nederlandse voetbalbeleving? *"Ja, dat was echt niet normaal. In de coronatijd waren er maar een aantal mensen op de tribune welkom, maar die Grieken zijn helemaal gek. Bij sommige wedstrijden kreeg je zelfs militaire begeleiding naar het stadion."* Schroijen heeft dus veel bijzondere dingen meegemaakt in Griekenland, maar een verhaal vergeet hij nooit meer. *"We hadden een uitwedstrijd tegen Diagoras in Rhodos en toen we daar binnenkwamen, stonden daar tien gespierde Grieken die ons aan het intimideren waren. Dat deed toch wel iets met me, zeker toen ze maar een paar centimeter van mij af stonden."*

FAVORIETE POSITIE

De overgang van Kevin Hofland naar Reinier Robbemond halverwege het seizoen was voor hem niet zo'n grote verandering. *"Robbemond was in eerste instantie natuurlijk assistent-trainer bij ons, dus die zag ons al dagelijks en had met iedereen al een band opgebouwd. Dat was voor de selectie natuurlijk erg prettig aangezien het seizoen al een poosje onderweg was."* Halverwege het seizoen werd de basisopstelling aangepast van het traditionele 4-3-3 naar het 5-3-2 systeem. Volgens Schroijen paste dit systeem toch het beste voor de spelersgroep. Alhoewel hij het liefste als links- of rechtsbuiten speelt, kan hij op verschillende plekken uit de voeten. *"Het liefste speel ik natuurlijk op de vleugels. Ik heb wel vaker in een tweespitsensysteem gespeeld, dus daar had ik al wat ervaring mee. Maar je kunt mij ook als tweede spits inbrengen, als centrale aanvallende middenvelder en als het moet kan ik ook als vleugelverdediger invallen."*

Schroijen heeft het dit seizoen vooral moeten doen met invalbeurten, maar op welke wedstrijd kijkt hij het liefste terug? *"Dat is wel een makkelijke vraag. Dat was de thuiswedstrijd tegen MVV waarin ik de bevrijdende 2-0 scoorde. Na dat doelpunt had ik nog wel wat reacties gekregen van een paar fans uit Maastricht, haha."*

18
96

DE DERBY

Bij MVV heeft Joeri de Limburgse derby gespeeld tegen Roda JC, maar hij heeft in deze voetbaljaargang gezien dat Willem II - NAC ook enorm leeft. Schroijen neemt ons mee in de voorbereiding van de derby en de verwarring tijdens de gestaakte wedstrijd. *"Je bent al een week van tevoren bezig met de derby. De dag voor de derby werden we in eigen huis nog goed opgepept door supporters tijdens onze laatste training. En tijdens de busrit naar Breda werden we ook goed aangemoedigd door onze supporters. Ik denk dat er wel duizenden supporters stonden met fakkels en rookbommen. Ik vond het schandalig wat er gebeurde tijdens het staken van de uitwedstrijd. Je gooit twee keer iets op het veld en de wedstrijd wordt gestaakt. Ik had het het eerlijkste gevonden als de volledige punten naar ons zouden zijn gegaan. Maar dat was helaas niet het geval en toen kregen we ook nog het deksel op de neus in het restant van het duel."*

DE SUPPORTERS

"De fans van Willem II zijn toch wel een van de beste supportersgroepen, zo niet de beste fans die ik ooit heb gehad", aldus Schroijen. Aan zijn gezichtsuitdrukking merk je dat hij het meent. *"In de eerste paar wedstrijden was ik echt verrast door de supporters en genoot ik echt van de sfeer. Daar krijg je echt zin van om te gaan voetballen, want uiteindelijk doe je het natuurlijk voor die fans. Als je in het veld staat, hoor je de supporters natuurlijk wel, maar ben je er niet bewust mee bezig, maar als ik op de bank zit, geniet ik echt van de sfeer in het stadion."*

VOETBALHUMOR

Schroijen ligt goed in de spelersgroep, want hij kan zowel opschieten met de oudere spelers als de jongere spelers. *"Ik kan mezelf makkelijk aanpassen aan mijn omgeving en maak met iedereen graag een praatje. Zo zit ik naast Kostas Lamprou in de kleedkamer en daar kun je goede gesprekken mee voeren. Soms haal ik ook wel eens een grap uit in de kleedkamer."* Het zal niemand verbazen dat Schroijen houdt van voetbalhumor. Hij haalt zijn telefoon uit zijn broekzak en laat een filmpje zien waarin hij een grap uithaalt met Pieter Vioen, de clubarts van Willem II. *"Ik lag bij Henry van Amelsfort op de massagebank en Joshua Smits, Jos van Nieuwstadt en Pieter Vioen zaten bij ons in de kamer. Henry had een soort tijgerbalsem op de deurklink gesmeerd en iedereen wist daarvan af, behalve Pieter dus iedereen bleef in de massagekamer zitten. Tot Pieter vertrok en de deur opentrok waardoor zijn hand onder de tijgerbalsem zat. Dat was echt grappig, haha."*

VADERSCHAP

Op 17 november 2022 is Joeri vader geworden van een zoon: Senn. *"Dat gevoel is fantastisch"*, zegt hij als hij met trots foto's van zijn zoon laat zien. Maar is het niet lastig om het beroep profvoetballer te combineren met vaderschap? *"In het begin was het wel pittig ja, vooral 's nachts was het zwaar. Maar je weet natuurlijk waar je aan begint. Senn is nu al zes maanden oud en doet het hartstikke goed. Het team had onderling leuke cadeautjes gegeven; zo heeft Senn een blauw fietsje gekregen en ik praat regelmatig met andere vaders uit het team."* Vaderschap brengt natuurlijk ook veel verantwoordelijkheden met zich mee. Wat doet dat met Joeri als persoon? *"Ik ben sowieso een stuk serieuzer en je hebt nu veel meer verantwoordelijkheid."* Het mooiste aan vaderschap volgens Joeri? *"Als je thuiskomt en je ziet je kleintje daar liggen, dat is echt fantastisch."*

Company.nl
STERK
IN STAAL
WWW.REIJRINK.COM
TILBURG
1TEAM
TOTO | SPORT

DENK AAN JE VRIENDSCHAPSBAND!

Zaterdag 27 mei 2023, 16:25 uur: Het Koning Willem II stadion zit nagenoeg vol voor de return in de eerste ronde van de play-offs om promotie/degradatie. Willem II heeft eerder die week een 3-2 nederlaag geleden tegen het matige VVV-Venlo, een ploeg die daarvoor slechts één keer won in zijn laatste negen duels. Supporters, man en vrouw, jong en oud dragen de 1 team, 1 taak-shirts of het rood-wit-blauwe Willem II-tenue. Dit moeten wij thuis toch kunnen rechtzetten?! Er heerst een sfeer van 'kom maar op!' in het stadion en de start is voortvarend te noemen, want na een halfuur spelen staan we op een 2-0 voorsprong door doelpunten van Elton Kabangu en Jesse Bosch. Ik tik mijn vader aan die naast me zit en geef hem een knipoog. Het moet vandaag toch goed komen, ondanks die 2-0 voorsprong die we dit seizoen onderhand wel kennen en al té vaak hebben weggegeven. Maar kom op, vandaag, met zo'n heksenketel en stimulans om te promoveren moet dat toch een motivatie zijn om door te drukken?

Tekst: Jeroen van den Assem, Foto's: Toin Damen

DE OMMEKEER

Het tegendeel blijkt helaas wederom waar te zijn. Willem II zakt zoals wel vaker dit seizoen mentaal en conditioneel helemaal in en voor de achtste (!) keer dit seizoen geven we een voorsprong uit handen. De tweede helft is een ineenstorting van Tilburgse kant en de verlenging is er één van de grote roep om strafschoppen. Om 19:00 uur kopt VVV-Venlo invaller Özcan Yasar in de dying seconds van de verlenging de Limburgers echter naar de volgende ronde. Willem II'ers liggen verslagen op de grasmat, supporters slaan de handen voor het gezicht. De teleurstelling is groot, zéér groot. Het geluid komt uit het Limburgse uitvak en de rest van het stadion is stil, héél stil.

Missie promotie mislukt. Wéér een klap voor de Tricolores-aanhang, want het is de afgelopen drie jaar op sportief gebied een potje huilen met de pet op. In het voorjaar van 2022 kon Willem II aan de hand van Kevin Hofland weer wat kleur op de wangen terugkrijgen. Hij had echter net te weinig tijd (en een beetje pech) om degradatie af te wenden. Die pechfactor kun je echter niet blijven benoemen als het al drie seizoenen op rij (sportief) bergafwaarts gaat. Als je kijkt naar dit seizoen, kun je je afvragen of deze selectie niet té veel op Eredivisieniveau is samengesteld.

SEIZOEN VAN NET NIET, ONDANKS ERVAREN KRACHTEN

Ervaren jongens als Kostas Lamprou, Erik Schouten, Lucas Woudenberg, Michael de Leeuw in combinatie met de ervaren rotten als Freek Heerkens en Pol Llonch hadden Willem II 'op papier' toch terug kunnen loodsen naar de Eredivisie? Na afloop van de wedstrijd tegen VVV-Venlo werd er door een medesupporter zelfs gerefereerd aan de overtuigende 5-0 overwinning op Olympique Lyon tijdens de Koningsdag, maar zodra het seizoen startte liepen we met één punt uit twee wedstrijden al achter de feiten aan.

VAN GERWEN
INSTALLATIES

Innovatieve elektrotechniek, onzichtbaar voor het oog.

invisible power

Droogdokkeneiland 33, 5026 SP Tilburg
013-467 41 11 info@vangerweninstallaties.nl

‘Schoonmaken is voor 80 procent zien’

van de Sanden
SCHOONMAAKDIENSTEN

Facilitaire diensten

Specialistische Reiniging

Schoonmaakdiensten

Glasbewassing

KRANENBERG 19
5047 TR TILBURG
T 013 571 88 89
INFO@VANDESANDEN.COM
WWW.VANDENSANDEN.COM

We steel the future!

De meest moderne staalfabriek van Europa

Wij beschikken over een volautomatische hightech machine-lijn en mogen ons de meest innovatieve staalfabriek van Europa noemen. Een geweldig team van 140 medewerkers maakt het mogelijk dat wij zowel regionaal als (inter)-nationaal uitdagende projecten in de bouwwereld realiseren.

ZOEK JE EEN BAAN MET TOEKOMSTPERSPEKTIEF?
BEKIJK ONZE VACATURES
WWW.REIJRINK.COM

REIJRINK bv
STAALCONSTRUCTIE

CONTAINER NODIG VOOR UW KLUS?

Krijg korting met de code:
willemII

Zowel particulier als zakelijk

Spelt is een gezond familie bedrijf, met meer dan 70 jaar ervaring. Wij zijn sterk in het inzamelen en verwerken van afvalstromen.

Vragen?
Bel gerust naar:
085 – 048 61 00
www.Spelt-afvalcontainer.nl

Het was het seizoen van allemaal net niet. Het spel was zeer moeizaam te noemen en er volgden moeizame overwinningen tegen o.a. Jong AZ en Telstar.

We bleven een tijdje tussen plaats 5 en 10 bungelen en supporters begonnen zich steeds vaker (en terecht!) af te vragen of we überhaupt wel de play-offs zouden halen. Plotsklaps werd het heilige 4-3-3 systeem, waar de selectie op is samengesteld, ingeruild voor het 5-3-2 systeem en daags na de introductie van dit nieuwe systeem werd Kevin Hofland de laan uitgestuurd na de thuisnederlaag tegen NAC Breda (1-2). Het gemor nam toe en supporters begonnen zich steeds meer af te vragen of dit nog wel 'hun' Willem II was. Was het doorschuiven van Reinier Robbemond niet té makkelijk?

SUPPORTERSAVOND OP 2 FEBRUARI JL. KWAM ALS GEROEPEN

We gingen gestaag progressie maken, maar de trainersaanpak van Robbemond week niet veel af van die van Hofland en hij had wel de beschikking over de fitte Jizz Hornkamp, Ringo Meerveld en Pol Llonch. Het aanmodderen ging door en de door de Supportersclub georganiseerde Supportersavond op 2 februari 2023 kwam als geroepen. Na de nederlaag bij Jong PSV was de maat vol en de ongeruste achterban was op zoek naar hoop en perspectief vanuit de directie. Namens Willem II waren algemeen directeur Martin van Geel, technisch directeur Teun Jacobs, selectiepelers Michael de Leeuw en Freek Heerkens en verzorger Henry van Amelsfort aanwezig. De avond, met veel gemor en kritische vragen, werd afgesloten met de woorden 'we moeten het samen doen!' en die boodschap werd namens de aanwezige selectiespelers overgebracht naar de rest van het team.

REDELIJKE RESULTATEN MET 5-3-2, ONDANKS SAAIE POTTEN

Het 5-3-2 systeem bleek inderdaad het meest passend te zijn bij deze selectie en de resultaten onder Robbemond waren ondanks het onaantrekkelijke voetbal redelijk. De club begon beetje bij beetje weer aan 'goodwill' terug te winnen, ondanks dat het lijntje flinterdun was en de malaise enigszins gecamoufleerd werd door een reeks van overwinningen. De thuiswedstrijden tegen o.a. VVV-Venlo en MVV werden winnend afgesloten, maar hadden ook zomaar anders kunnen aflopen. De resultaten waren er, maar overtuigend was het niet te noemen. Het was telkens weer billenknijpen tot het einde.

HARDE TIK! WAT NU? VEEL VRAGEN!

Het verlies tegen VVV-Venlo voelde ik persoonlijk harder binnenkomen dan de degradatie vorig jaar. Ik hink op twee gedachten als ik denk aan wat er nu moet gebeuren binnen Willem II. De financiële middelen zijn immers beperkt om komend seizoen te investeren in nieuwe spelers en er liggen teveel dure selectiespelers vast. Zullen Jizz Hornkamp en Pol Llonch een transfer maken? Komt er een club langs voor Ringo Meerveld en Thijs Oosting? Deze pareltjes van dit Willem II willen we graag een héél jaar hun kunsten zien vertonen. Hoe gaat de begroting voor volgend seizoen eruit zien en wat voor ambitie gaat die uitspreken? Kan de club meer stabilisatie in de jeugdopleiding krijgen? Welke rol gaan het Stichtingsbestuur en de Raad van Commissarissen spelen? Welke rol gaat de Gemeente Tilburg nog spelen in de toekomstige verbouwingen en aanpassingen aan het stadion? Willem II is op dit moment hard aan de slag om een plan te smeden richting het volgende seizoen en het Supporterscollectief heeft recent een brief naar het college van B&W van de Gemeente Tilburg gestuurd waarin het de zorgen uit omtrent de eisen van de Gemeente op het gebied van service, gastvrijheid en sfeer voor supporters. Reeds is wel bekend geworden dat het Tilburgse bedrijf AVEC het hoofdsponsorschap voor het seizoen 2023-2024 gaat invullen.

DENK AAN DE NIMMER AFLATENDE VRIENDSCHAPSBAND!

Die zaterdag pak ik twee uur na afloop van de wedstrijd mijn fiets en rijd ik over de Korvelseweg richting huis. Plukjes supporters zie ik onderweg met elkaar napraten, gehuld in hun 1 team, 1 taak-shirt. Net als de voorgaande jaren is dit jaar wederom bewezen hoe loyaal de Tricoloresaanhang aan hun club is, ondanks een zwaar KKD-seizoen voor de Willem II-supporters. De uitvakken puilden uit dit seizoen en het thuisfront is nog nooit zo vaak (bijna) uitverkocht geweest. De onderlinge verbondenheid werd in ere hersteld en ook voor volgend seizoen hebben al 10.000 supporters een seizoenkaart gekocht.

Hoe dat seizoen eruit gaat zien? Daarvoor moeten er eerst antwoorden komen op de vele kritische vragen die er op dit moment zijn. Vragen, die er ook waren op de Supportersavond enkele maanden geleden. Eén ding weet ik wel: wij zullen er weer staan, want Willem II, of het nu goed of slecht gaat, zit in ons hart. Denk aan je vriendschapsband, Willem II'ers! Juist nu!

PEPIJN EN ZICO ONTMOETEN

In het Koning Willem II stadion je vrije middag doorbrengen met je favoriete Willem II-speler. Wie wil dat nou niet? De Supportersclub Willem II schreef in april jl. een winactie uit voor jeugdige leden tussen de 6 en 13 jaar. Zij mochten ons laten weten waarom zij hun favoriete speler moesten ontmoeten. Wie is je favoriete Pokémon? Wie kies je met FIFA? Had je vroeger ook een vriendenboekje? De meest originele vragen werden bedacht en als winnaars waren Pepijn Brands (9) en Zico Salvetti (6) de gelukkigen die hun helden, Pol Llonch en Wessel Dammers, ontmoetten.

Tekst: Jeroen van den Assem & Sanne van Herp, Foto's: Toin Damen

PEPIJN BRANDS

Pepijn Brands meldt zich samen met zijn vader Erik op woensdag 17 mei jl. bij het Koning Willem II Stadion. Pepijn komt gekleed in zijn Willem II-shirt, maar heeft een gevulde, plastic zak bij. Hm, wat zou Pepijn daar in hebben zitten? Na enige tijd wachten, komt zijn favoriete speler Pol Llonch aangelopen. Pepijn wil Llonch graag ontmoeten, omdat hij op dezelfde positie speelt als Llonch. Pepijn voetbalt in VOAB JO10-2 en vindt dat Pol veel op hem lijkt op die positie. Hard werken, meeverdedigen en plezier hebben in het voetbal vindt hij heel belangrijk. Daarnaast wil Pepijn ook graag profvoetballer

HUN WILLEM II-HELDEN!

worden bij Willem II, samen met zijn vriendjes. Nadat er enkele kiekjes zijn geschoten door de fotograaf gaan Pol en Pepijn samen zitten om te praten over voetbal. Pepijn is de winnaar en mag Pol de vragen stellen, maar voordat hij begin haalt hij iets uit die gevulde plastic zak. Het blijkt een pot snoep te zijn en juist daar gaat de eerste vraag van Pepijn over.

Pepijn: Mag een profvoetballer snoep eten en hoeveel snoepjes mag je eten? Mijn vader zegt altijd dat ik niet teveel snoep mag eten als ik profvoetballer wil worden.
Pol: Daar heeft je vader gelijk in. Ik mag één keer per week een snoepje eten en die ga ik ook nemen uit jouw snoeppot. Ik heb sinds zes maanden een personal trainer die mij helpt met mijn voeding. Mijn twee kinderen, en met name mijn zoontje, eten graag snoepjes dus vind je het goed als ik een snoepje met hen deel? Pepijn knikt instemmend.

Pepijn: Kan iedereen in jouw familie goed voetballen?
Pol: Ik ben het eerste familielid die het tot profvoetballer heeft geschopt. Ik kom uit een echte hockeyfamilie. Mijn oom was professioneel hockeyer voor FC Barcelona en het Spaanse nationale elftal. Ik voetbal al vanaf mijn kindertijd en ik was altijd op de voetbalveldjes te vinden. Kai, mijn zoon, doet nu iedere dag hetzelfde en misschien wordt hij wel de tweede profvoetballer van de familie.

TIEN UNIEKE LOCATIES IN TILBURG EN OMSTREKEN

ONTMOETEN | VIEREN | ZAKENDOEN

Bonheur HORECA GROEP

BONHEURHORECAGROEP.NL
@BONHEURHORECAGROEP

BROODSPECIALIST
BART VAN IERSEL

Ambachtelijk Horstenbrood

Specialist in Brood & Banket!

Hasseltstraat 166 Tilburg 013 - 542 37 47
www.broodspecialistbartvaniersel.nl

DE TWEEWIELER

Kom eens bij ons langs!

Filialen in Vught & Udenhout

Een professioneel & enthousiast team

Meer dan 2200 m² aan fietsplezier

Minimaal 770 fietsen op voorraad

Meer dan 25 jaar ervaring

& de koffie staat altijd voor u klaar!

www.detweewieler.nl
(013) 511 59 90

Udenhout - Kreitenmolenstraat 43
Vught - Esscheweg 12A

tes

Jouw bedrijf voor de toekomst

- Onderhoudsmonteur
- Servicemonteur
- Eerste monteur

Installeer jezelf bij TES

E-INSTALLATIES • BRANDMELDINSTALLATIES • CAMERABEVEILIGING • DOMOTICA
INBRAAKBEVEILIGING • LAADPALEN • LEDVERLICHTING • PV-INSTALLATIES

www.tesgroep.nl/werken-bij-tes

Pepijn: Welk team kies je met FIFA?
Pol: Ik heb niet veel tijd om FIFA te spelen, want ik ben ook papa en speel graag met mijn kinderen. Met mijn neefje speel ik wel eens FIFA en dan moet ik Manchester City kiezen. Met welk team speel jij?
Pepijn: Met Liverpool.

Pepijn: Wie is jouw idool?
Pol: Als kind was Zinedine Zidane mijn favoriete voetballer. Hij was een Franse middenvelder die veel prijzen heeft gewonnen, zoals het Europees Kampioenschap en de Champions League. Mijn vader is nog steeds mijn idool, want hij heeft mij normen en waarden meegegeven in mijn leven: altijd hard werken, omgaan met je verlies, op school en op je werk goed je best doen en sportief zijn. Wie is jouw idool?
Redactie: Pol lijkt even vergeten waarvoor we hier zitten, want hierover hoeft Pepijn niet lang na te denken.
Pepijn: Dat ben jij natuurlijk, gevolgd door een hard gelach van beiden.
Pol: Dat had ik moeten weten!

Pepijn: Wat is je favoriete trainingsoefening?
Pol: Positiespelletjes en partijtjes. Vervolgens vraagt Llonch naar de positie van Pepijn en ze komen erachter dat ze samen een raakvlak hebben. Beide spelen als verdedigende middenvelder. En daarnaast hebben ze allebei hetzelfde ritueel als ze het veld betreden, namelijk even het gras aanraken met de hand.
Pepijn: Doen jullie als team ook wel eens iets leuks na de training?
Pol: We hebben iedere laatste maandag van de maand een diner met het team. Soms doe ik ook met enkele teamgenoten en diens familie iets afspreken. Ik ben goed bevriend met Freek Heerkens, Kostas Lamprou, Jordens Peters, Max Svensson en Wessel Dammers.
Pepijn: Wie is de grappigste speler?
Pol: Jeremy Bokila.

ZICO SALVETTI

Zico is 6 jaar en wil graag Wessel Dammers ontmoeten. Vanaf het moment dat Dammers naar Tilburg kwam, is Zico al een groot fan. Toen Dammers tijdelijk weg was, heeft Zico nachten lang gehuild en toen hij weer terug naar Tilburg kwam, kwam zijn grootste droom uit. Dammers zijn wedstrijdshirt hangt op Zico's slaapkamer, net als foto's, posters en zelfs de kerstbal met foto van Dammers. Hij heeft ondertussen zelfs hetzelfde kapsel als Wessel en in ieder vriendenboekje staat bij beste vriend de naam Wessel. Een echte fan dus! *"Voor jou wil ik eigenlijk mijn naam laten veranderen."*

Ongeduldig schuift Zico op de bank heen en weer. Wachten duurt lang, zeker als je op je grote held zit te wachten. Gelukkig wordt zijn geduld beloond! En Zico grijpt meteen zijn kans:
Zico: Wil je in mijn vriendenboekje schrijven?
Wessel: Ja, heel graag!
Redactie: Enthousiast gaat hij aan de slag. Ondertussen is het Wessel die Zico begint te interviewen.

Wessel: Wat is jouw favoriete eten?
Zico: Pannenkoeken, McDonalds, maar garnalen zijn ook lekker. En pizza natuurlijk.

Pepijn stelt met zijn papier op schoot zijn vooraf bedachte vragen aan Pol

TAXI KORTHOUT
013 - 4555 555

Download nu de app en bestel eenvoudig een taxi.

Duurzaam en betrouwbaar personenvervoer

Kraaivenstraat 11, 5048 AB Tilburg
T: 013 - 4555 555

WWW.JANSENLAROPARTS.NL
Alles voor uw Land Rover van 1948 tot heden

Groenstraat 31 B
5071 EA Udenhout

info@jansenlaroparts.nl
+ 31 13 5115080

JANSEN
LARO PARTS

TOTALE BLIKSEMBEVEILIGING
bv haan techniek
BLIKSEMBEVEILIGING & AARDINGSSYSTEMEN

Vraag vrijblijvend een offerte aan via info@haantechniek.nl of bel 013-4671165

Lid Uneto Vakgroep Bliksembeveiliging
UNETO-VNI
BRL-1201 gecertificeerd
VCA
VGM CHECKLIST AANNEMERS

Saal van Zwanenbergweg 2
5026 RN Tilburg
www.haantechniek.nl

ASD
BEZORG EN MONTAGESERVICE

4800 m² opslag

planning

bezorging

montage

www.asdbezorgservice.nl

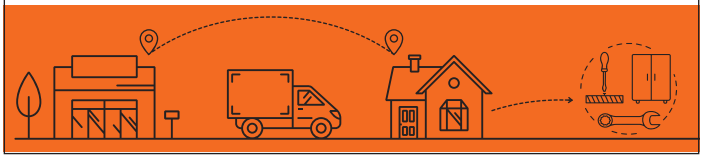

Wessel: En wie is jouw favoriete Paw Patrol?
Zico: Chase. De politiehond.
Wessel: De mijne ook!

Zico vertelt ondertussen over van alles, bijvoorbeeld over de Efteling. Hij was twee keer in Joris en de Draak geweest. Wessel kijkt wat benauwd en dus willen wij weten of hij daar ook in zou durven?
Wessel: Zeker niet!
Redactie: Snel begint hij over iets anders en hij vraagt Zico wat zijn favoriete getal is.
Zico: 6. Want ik ben 6 jaar en het is ook jouw rugnummer.
Wessel: We hebben de rugnummers voor volgend jaar al mogen kiezen en ik heb weer 6 gekozen, dus dat komt goed uit.

Als het vriendenboekje is ingevuld, is het Zico's beurt om vragen te gaan stellen. Samen met zijn moeder Sanne heeft hij een aantal vragen opgesteld.
Zico: Wie is je favoriete voetballer?
Wessel: Ik denk Messi.
Zico: De mijne ook! En jij natuurlijk...

Zico: Vind je Tilburg een leuke stad? Toen je terug naar Groningen moest heb ik heel erg gehuild.
Wessel: Dat wist ik, daarom ben ik terug gekomen. Tilburg is een leuke stad. Ik ga graag uit eten, naar leuke restaurants. En lekker lunchen met vrienden.

Zico: Hoe oud was je toen je begon met voetballen?
Wessel: Ik was 5 of 6 jaar geloof ik.

Zico: Wat zou je zijn geworden als je geen voetballer was?
Wessel: Dan zou ik denk ik golfer zijn geworden. Weet je wat dat is?
Zico: Ja, zo'n klein balletje in een gat slaan. Net als minigolf. Maar als je geen voetballer èn geen golfer zou zijn geworden, wat dan?
Wessel: Dan denk ik dat ik sportpsycholoog zou zijn geworden. Dat is wel een heel moeilijk woord hè?

Zico: Ja! Ik zou graag brandweerman of politie-agent willen worden, maar dan wil ik wel bij Willem II alle bad guys weg komen jagen.
Wessel: dan moet je wel sterk zijn. Ben je dat?
Zico showt zijn spierballen en Wessel knijpt er goedkeurend in.
Wessel: Nou, dat komt wel goed!

Zico verzucht dat dit de beste dag ooit is en kruipt tegen Wessel aan. Dan zegt hij:
"Voor jou wil ik eigenlijk mijn naam laten veranderen, van Zico in Wessel"
Hij vertelt hoe blij hij is met het wedstrijdshirt dat hij van Wessel kreeg na een thuiswedstrijd. Het shirt is niet gewassen en hangt op zijn kamer.
Wessel: Als jij later voetballer bent, dan koop ik een shirt met jouw naam erop. Dus dan moet je niet je naam veranderen hoor!
Zico: Oké dan. Ik hoop maar niet dat ik jouw shirt ooit kwijt raak.
Wessel: Dan krijg je van mij een nieuwe, goed?
Daar schudden ze samen handen op: Deal! Moeder Sanne maakt snel een foto van dat moment om de deal officieel vast te leggen.

Wessel wil graag weten waar in het stadion Zico zit en belooft om naar hem te zwaaien als hij hem ziet staan.
Wessel: En als ik weer scoor, dan kom ik bij jou juichen, goed?
Zico: Ja! Dat zou echt cool zijn.

Met die belofte sluiten de heren het interview af, maar niet voordat er nog geknuffeld is en er foto's zijn gemaakt. *"Dit is de beste dag ooit"*, verzucht Zico nog eens, moe maar voldaan.

Zico laat Wessel zijn vriendenboek zien. Later zou Wessel dit boek ook invullen voor de kleine Willem II-supporter

Koninklijke Drukkerij Em. de Jong is één van de belangrijkste en meest omvangrijke drukwerkspecialisten van Europa.
Van digitaal drukken tot vellen-offset en rotatiedruk op klein en groot formaat.

Onbegrensde mogelijkheden

Vakkundig advies en een scherpe offerte; het beste resultaat voor al uw drukwerk.

Neem vrijblijvend contact op met verkoop@emdejong.nl

Koninklijke Drukkerij
Em. de Jong

Visweg 8
5111 HJ Baarle-Nassau
Tel.: 013 507 5555

www.emdejong.nl

COLLEGA'S GEZOCHT!

M.J. van Riel, met vestigingen in Tilburg, Eindhoven, Oss en Moerdijk, breidt uit en is op zoek naar collega's voor de volgende vacatures:

- Kraanmachinist (leerling) telescoopkraan/torenkraan
- Riggers voor aan- en afpikken lasten
- Chauffeur exceptioneel transport
- Chauffeur autolaadkraan
- SPMT-operator (leerling) Scheuerle
- Medewerker vijzelploeg
- Machineverhuizer/ Monteur

Bel of app nu! 06-53195123

Meer info?
www.mjvanriel.nl/vacatures
Interesse?
Mail naar sollicitaties@mjvanriel.nl

M.J. VAN RIEL
INDUSTRIAL MOVEMENTS

CABA
Klimaattechniek

Beheers het spel, beheers de temperatuur

CABA Klimaattechniek

jouw kampioen in airconditioning!

Bel 06-14741008

GEEF EEN KANS OP LEVEN

Om zoveel mogelijk bloedkanker patiënten een nieuw leven te kunnen geven zijn we dringend op zoek naar jouw financiële steun.

Help jij ons?

Doneer nu via
GIFT.MATCHIS.NL

MATCHIS
HET NEDERLANDS CENTRUM VOOR STAMCELDONOREN

vers friethuys
perron 3
AL TREK? smakelijk! WIJNTJE BIERTJE WELCOME PROOST THANK YOU
(013) 207 0011

Vers friethuys perron3

Voor heerlijke vers gesneden friet, sate's, spareribs, hamburgers, stoofvlees en nog veel meer uit eigen keuken.

Ketelhavenplein 45 | 5045 NE Tilburg
www.perron3-reeshof.nl

DE SUPPORTER **HENK PIETERS**

Supporters, je hebt ze in alle soorten en maten: fanatiek zingend of rustig genietend, analyserend of vol emotie reagerend. Dat is een waarheid zo oud als Methusalem en dat zal ook altijd zo blijven. Bij Willem II zijn we gezegend met een trouwe schare supporters waarvan een vaste groep niet alleen aanwezig is bij uitwedstrijden, maar ook bij diverse activiteiten van de Supportersclub. Eén van hen is Henk Pieters, een markante man herkenbaar aan zijn prachtige grijze baard, zijn petje met speldjes en altijd het rood-wit-blauwe shirt dragend.

Tekst: Rianne van de Sande, Foto's: Toin Damen

Ten tijde van het interview blik ik met Henk terug op de gewonnen thuiswedstrijd tegen de Graafschap. Na een 1-2 achterstand werd de wedstrijd omgebogen naar een 3-2 overwinning, al was het in de slotfase billenknijpen voor de Tricolores. Henk vertelt dat hij sinds 13 jaar fervent supporter van Willem II is en zich meteen ook heeft aangesloten bij de Supportersclub. Dat geldt ook voor zijn kinderen David en Godelieve die hem trouw vergezellen bij de wedstrijden van Willem II. Samen zitten zij op een rustige plek in het stadion aan de lange zijde. Henk vindt het fantastisch dat zijn kinderen meegaan naar Willem II en op zijn rood-wit-blauwe shirt prijken dan ook hun namen. Henk schaft ieder seizoen een nieuw Willem II-shirt aan en heeft zo door de jaren heen al een hele collectie aangelegd. Op zijn shirt zul je geen naam van een speler van Willem II vinden en daar heeft Henk zo zijn eigen filosofie bij: spelers zijn slechts passanten en komen en gaan, maar mijn kinderen blijven!

Henk heeft dan ook geen favoriete speler maar wel twee (oud)spelers die hij erg sympathiek vindt, namelijk Fran Sol en Freek Heerkens. Daarnaast is Henk van mening dat iedereen op het veld zijn best doet en hij hekelt dan ook de soms negatieve uitlatingen op de diverse kanalen van de verschillende supportersgeledingen. Zo heeft Henk ook een gruwelijke hekel aan schelden. Sommige voetbalsupporters zijn van mening dat de spelers altijd maar een goede dag moeten hebben en dat kan gewoon niet. Henk heeft ook een broertje dood aan stemmingmakerij maar kan anderzijds genieten van de sfeeracties tussen concurrerende clubs onderling. Denk dan aan het rood-wit-blauw schilderen van het mannetje langs de snelweg in Breda of de stickers die NAC-supporters plakten op de borden in Tilburg. Vernielen en rellen daar heeft Henk niks mee, want hij vindt het al erg genoeg dat het bezoeken van voetbalwedstrijden en alles daar omheen ondertussen een algeheel maatschappelijk probleem is geworden.

Zoals eerder genoemd is Henk ook een trouw lid van de Supportersclub. Ook is hij altijd present op de jaarvergadering. Door de jaren heen heeft hij dan ook diverse besturen meegemaakt en wat Henk destijds erg heeft geraakt is het onverwachte overlijden van Henk van Meel. Henk heeft nog wel wat suggesties voor de Supportersclub, maar wil vooral benoemen dat hij geniet van de buitenlandse reisjes naar Engeland en Duitsland. Echter heeft hij nog wel een suggestie voor ons: *"Haal de stadionmarkt terug, desnoods in een kleinere setting."* De activiteiten die de Supportersclub organiseert zijn voldoende divers, vindt Henk. Soms moet hij wel eens bij een activiteit verstek laten gaan en dat heeft te maken met een andere hobby: de Tilburg Trappers. Met zijn kinderen David en Godelieve heeft hij ook daar een seizoenkaart. En hierdoor is het dus ook best wel eens puzzelen om overal bij te kunnen zijn. Maar als er dan gekozen moet worden, kiest Henk vooralsnog altijd voor Willem II. Een wedstrijd van de Tricolores missen is lastig voor hem: hij kijkt uit naar de wedstrijd en wil het spel graag volgen. Negentig minuten lang zingen zit er voor Henk niet in, want door een stembandprobleem kost het praten Henk moeite. Hij dankt daaraan zijn markante en ietwat hese stem. Meer dan negentig minuten wachten tot de spelers hun gehele ereronde door het stadion hebben gedaan doet Henk wel, want dan pas verlaat hij zijn plekkie in zijn vak.

Een bijzondere supporter die naast liefde voor natuur, cultuur en familie een groot Willem II-hart (en vooruit, ook een beetje blauw-geel van Tilburg Trappers) heeft en we hopen hem nog vaak bij de Supportersclub te mogen begroeten.

Van Mossel

BEDANKT SUPPORTERS VAN WILLEM II!

Het afgelopen half jaar hebben duizenden voetbalsupporters van veel verschillende voetbalclubs zich aangemeld als stamceldonor.

Bij Willem II mocht Matchis dit jaar zelfs een actie voeren om geld in te zamelen. Geld dat nodig is om meer stamceldonoren te werven. Meer donoren zijn nog steeds nodig om mensen met bijvoorbeeld leukemie een kans op genezing te geven. Er werd veel geld ingezameld en ook schreven veel supporters zich in als stamceldonor.

Daarvoor wil Matchis de supporters van Willem II heel erg bedanken. Dankzij jullie inzet kunnen meer mensen worden geholpen.

Stichting Matchis is de stamceldonorbank van Nederland en heeft als doel om voor ernstig zieke patiënten met bijvoorbeeld leukemie zo snel mogelijk de best passende donor te vinden. Nog niet geregistreerd als stamceldonor? Inschrijven kan heel eenvoudig via www.matchis.nl De kans is heel klein dat je wordt opgeroepen. Maar ben je een match, dan kun je mogelijk het leven van iemand redden.

MATCHIS

HET NEDERLANDS CENTRUM VOOR STAMCELDONOREN